

中国森林旅游
www.ftourcn.com

用户使用指南

目录

- 01 注册账号
- 02 账号设置
- 03 申请高级会员
- 04 发表文章
- 05 专业号
- 06 手机网
- 07 联络与交流

注册账号

门户 专业圈 登录 **注册** 2019年4月19日 周五 林业 台历 使用指南

森林旅游

请键入您的搜索内容 标题

首页 行业管理 政策法规 新闻动态 景区博览 数字景区 试点示范

点击“注册”

林业资源：添加到桌面的手机网页

森林旅游头条

- 推荐 | 我国自然保护地将建开放教育区 面向大众特... | 19-04-18
- 不畏浮云遮望眼，满山皆是红杜鹃 | 19-04-17
- 游记：没想到海珠湖，居然这么好看！ | 19-04-16
- 【自然教育】合肥滨湖国家森林公园“全国中小学生... | 19-04-15
- 每日一景 | 黑天鹅宝宝成长记 | 19-04-12
- 第十六届翠兰文化旅游节开幕 | 19-04-11

公告通知

- 中国森林旅游网升级为... | 18-12-25
- 网站迁移、变更信息公告 | 18-12-25
- 关于“2018中国森林旅... | 18-08-15
- 关于“2018中国森林旅... | 18-08-15
- 全国森林体验基地全国... | 18-05-04
- 群众办事百项堵点疏解... | 18-04-26

森林旅游App

新闻动态

- 选购果树苗木关注这八个方面 | 19-04-19
- 【淄博生态文化游】五一小长假 | 到原山凤凰山景区... | 19-04-19
- 【淄博生态文化游】五一小长假 | 到月湖湿地公园... | 19-04-19

奥森公园百亩葵花竞相开放

注册单位账号

个人用户 | 单位用户

欢迎您注册E-file帐号。E-file帐号通用于基于E-file技术的庞大网站群。帐号门户：一个帐号，多处服务，多种服务。
注：公众人物，或计划在一个领域进行自我推广的个人，可作为个人工作室按“单位用户”注册，单位性质为“非营利组织”。

免费注册，帮助个人和组织管理信息、知识和人脉。

注册邮箱：*

密码：*

重复密码：*

姓名：*

职称：*

性别：* 男 女

职业性质：*

请选择是单位还是个人用户！

选择单位用户

单位用户

个人用户

注册信息一经提交，即表示您同意我
子方式接收行政和法律通告。

使用表格中的信息。您也同意通过电

注册单位账号

个人注册 | 单位注册

欢迎您注册E-file帐号。E-file帐号通用于基于E-file技术的庞大网站群。帐号门户：一个帐号，多处服务，多种服务。
注：公众人物，或计划在一个领域进行自我推广的个人，可作为个人工作室按“单位用户”注册，单位性质为“非营利组织”。

免费注册，帮助个人和组织管理信息、知识和人脉。

注册邮箱：*
密码：*
重复密码：*

使用单位邮箱
作为注册邮箱

单位简称：* 注：昵称，重要网络资产，请慎重填写，如需要可登录账号后再填单位全称。
单位性质：* 企业 非营利组织 政府
所在地：*

验证码： 606752 [看不清禁图片？](#)
* 照图填写

全部填完点击
“立即注册”

注册信息一经提交，即表示您同意我们的服务条款，并且已经阅读并理解我们的隐私权政策。提交这个表格表示您同意方式接收行政和法律通告。

立即注册

注册个人账号

个人用户 | 单位用户

欢迎您注册E-file帐号。E-file帐号通用于基于E-file技术的庞大网站群。帐号门户：一个帐号，多处服务，多种服务。
注：公众人物，或计划在一个领域进行自我推广的个人，可作为个人工作室按“单位用户”注册，单位性质为“非营利组织”。

免费注册，帮助个人和组织管理信息、知识和人脉。

注册邮箱：*

密码：*

重复密码：*

姓名：*

职称：*

性别：* 男 女

职业性质：*

请选择是单位还是个人用户！

选择个人用户

单位用户

个人用户

注册信息一经提交，即表示您同意我
子方式接收行政和法律通告。

使用表格中的信息。您也同意通过电

注册单位账号

个人用户 | 单位用户

欢迎您注册E-file帐号。E-file帐号通用于基于E-file技术的庞大网站群。 **帐号门户：一个帐号，多处服务，多种服务。**
注：公众人物，或计划在一个领域进行自我推广的个人，可作为个人工作室按“单位用户”注册，单位性质为“非营利组织”。

免费注册，帮助个人和组织管理信息、知识和人脉。

注册邮箱：*
密码：*
重复密码：*

使用个人邮箱
作为注册邮箱

姓名：*
昵称：*
性别：* 男 女
现居住地：*

填写真实姓名

验证码：  [看不清禁图片?](#)
* 照图填写

全部填完点击
“立即注册”

注册信息一经提交，即表示您同意我们的服务条款，并且已经阅读并理解我们的隐私权政策。提交这个表格表示您同意以电子方式接收行政和法律通告。

立即注册

注册账号

恭喜您，注册成功！

注册成功！已将激活邮件发送到您注册的邮箱(您在通行证栏目中所填写的邮箱地址)中。
请查收邮件激活帐号！
注意帐号仅保留7天。7天内不激活登录帐号，帐号将会被删除。

E-file System

注册成功后，请到注册邮箱中激活帐号。

请注意：接收注册激活邮件时，个别系统可能会把邮件误认为是垃圾邮件。如果收件箱中未收到，请到垃圾邮件中查找一下。

注册账号

E-file注册激活邮件
“阿酷” <support@arkoo.com>
收件人: easeman@gmail.com
时 间: 2012-12-31 13:06:33
附 件:

Arkoo.com 

您好! 您已成功注册E-file系统。

登录帐号: easeman@gmail.com

请访问下列地址激活帐号。

<http://e-file.ftour.org/register/activation.aspx?e=4CCDA4AAC>

系统自动发送, 请不要回复此邮件。

激活帐号

成功激活! [点击登录系统。](#)

E-file System

点击链接激活账号

点击登
录系统

注册账号

登录界面

账号设置

账号

账号信息 头像照片 修改密码 隐私 个人简介 教育情况 工作情况

媒体平台
新手发表作品
会员发表作品
分类广告
商品广告
社区平台
微博
博客
群组
通信平台
书信
消息
存储平台
相册
用户平台
账号设置
专业号
高级会员

基本资料
单位名称: 北京市
单位简称: 北京市
性别: 男
出生日期:
家乡:
现居住地: 北京市 东城区
婚姻: 保密
职业等级: 学生(无工作经验)
国籍:
简介: (100字以内)

联系方式
电子邮件: lcc713@163.com
地址:
邮编:
电话:
手机:
QQ:
MSN:

个人页显示
任何人
任何人
任何人
仅好友
仅好友
任何人
仅好友
仅好友
仅好友
仅好友
仅好友
仅好友

修改

填入单位全称

填写联系方式

进入账号设置

点击“修改”

账号设置

账号

修改头像照片

账号信息 头像照片 修改密码

本地照片 拍照上传 浏览相册

媒体平台

新手发表作品

会员发表作品

分类广告

商品广告

社区平台

微博

博客

群组

通信平台

书信

消息

存储平台

相册

用户平台

账号设置

专业号

高级会员

当前头像

120*120

备选头像

50%

缩小 放大

保存头像 取消

点选本地照片

头像的最佳尺寸为120x120，可在上传时进行调整

点击“保存头像”

申请高级会员

网站群

我管理的网站群 我参与的网站群 **申请高级会员**

高级会员指获得自主发表作品权限的注册用户，要求写作或摄影达到一定水平，可被网站主办方授予信息员、志愿者或其他称号。有些网站对高级会员有特别要求，为顺利通过审批，请仔细阅读。

在多个网站申请专业高级会员，请点击

申请加入高级会员

选择网站: 森林旅游

区域:

特长:

专栏写作 文学 新闻评论 其他语言

为尽快获得授权，提交相关资料。
第一，请进入账户信息，填写真实姓名、通信地址、邮编、手机（或QQ）。
第二，进入个人简介，在编辑框里填写个人简历以及与特长对应的代表作。
特别强调：资料不全，将导致申请被拒绝。

提交 取消

高级会员

申请成功后，可联系网站编辑，以尽快通过审批，获得高级会员权限。

申请高级会员

申请高级会员

默认为“当前网站”

勾选特长

点击“提交”

点击“高级会员”

选择区域

发表文章

申请多个网站高级会员可同时向多个网站发表作品，立即申请。

作品

分类: 所有作品

媒体平台	题目	发布时间	类型	公开	评论
新手发表作品	<input type="checkbox"/> 听一听山涧的鸟鸣，闻一闻松针的香气——北...	9月22日	新闻报道	是(团队、文集)	<input type="button" value="修改"/>
会员发表作品	<input type="checkbox"/> 金秋赏红叶已到好时节	2013年1月23日	新闻报道	是(团队、文集)	<input type="button" value="修改"/>
分类广告	<input type="checkbox"/> 金秋红叶层林尽染 北京			人、文	<input type="button" value="修改"/>
商品广告					
社区平台	<input type="checkbox"/> 八达岭国家森林公园成北京赏红叶首选	2013年1月23日	新闻报道	是(团队、文集)	<input type="button" value="修改"/>
微博	<input type="checkbox"/> 八达岭10月12日起开通赏红叶公交专线	2013年1月23日	新闻报道	是(团队、文集)	<input type="button" value="修改"/>
博客	<input type="checkbox"/> 新视觉采风团八达岭森林公园之旅	2013年1月23日	新闻报道	是(团队、文集)	<input type="button" value="修改"/>
群组					
通信平台	<input type="checkbox"/> 国庆节期间八达岭将有三成红叶可观赏	2013年1月23日	新闻报道	是(团队、文集)	<input type="button" value="修改"/>
书信	<input type="button" value="删除所选"/>				
消息					

分页: 1

点击“发表作品”

点击“会员发表作品”

发表文章

如果具有多个网站的高级会员权限，可同时发布到其他联盟网站。

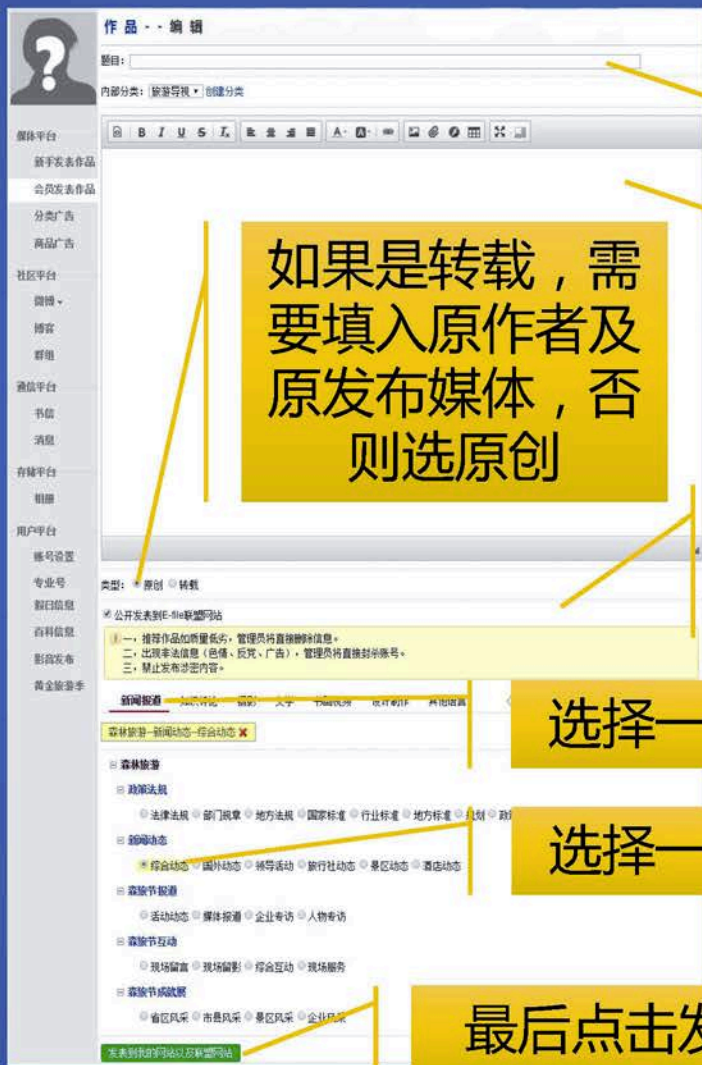

输入标题

输入正文

如果是转载，需要填入原作者及原发布媒体，否则选原创

点击“公开发表我的作品”

选择一个作品类型

选择一个频道栏目

最后点击发表

在文章中插入图片

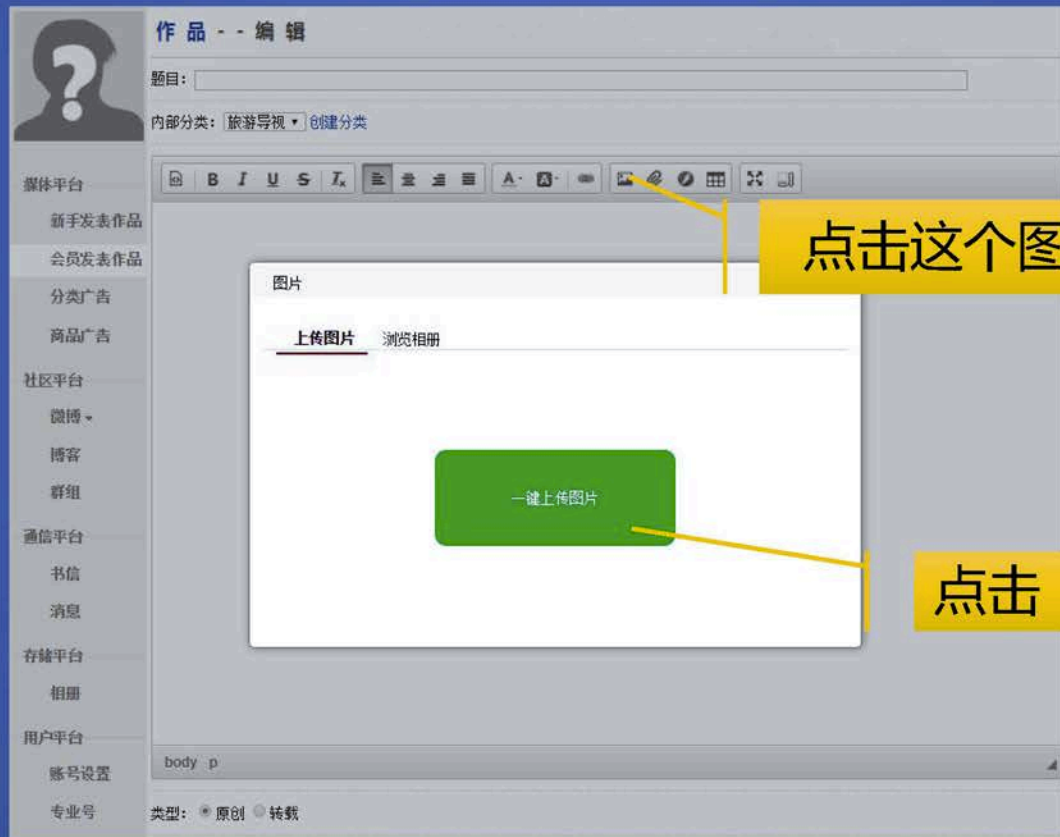

点击这个图标

点击“一键上传图片”

在文章中插入视频

作品 -- 编辑

内部分类: [v] 创建分类

媒体平台

- 新手引导作品
- 会员发表作品
- 分类广告
- 商品广告
- 社区平台
- 微博
- 博客
- 群组
- 建站平台
- 书信
- 消息
- 存储平台
- 相册

插入HTML (通用代码)

点击此图标

输入视频通用代码

Iframe 属性

URL: <http://open.kjyy.com/develop/player-js/coopPlayerIndex.html>

宽度: 100% 高度: 100% 对齐方式: <没有设置>

允许滚动条 显示框架边缘

名称: 标题:

详细说明 URL:

双击视频调整大小及属性

发表启事、商讯

申请多个网站高级会员可同时间向多个网站发布广告，立即申请。

分类广告

分类: 所有作品

[免费发布广告](#) [分类管理](#)

内容为空

媒体平台

- 新手发表作品
- 会员发表作品
- 分类广告**
- 商品广告

社区平台

- 微博
- 博客
- 群组

通信平台

- 书信
- 消息

点击“免费发布广告”

点击“分类广告”

发表启事、 商讯

分类信息 - 编辑

题目:

内部分类: 旅游导视 | 创建分类

媒体平台

新手发表作品

会员发表作品

分类广告

商品广告

社区平台

微博

博客

群组

通信平台

书信

消息

存储平台

相册

用户平台

账号设置

专业号

群日信息

百科信息

影音发布

黄金旅游季

类型: 原创 转载

公开发表到E-Home联盟网站

一、推荐作品质量低劣, 管理员将直接删除信息。
二、出现非法信息 (色情、反党、广告), 管理员将直接封杀账号。
三、禁止发布涉密内容。

启事招贴

森林旅游 - 启事商讯 - 产品商讯

森林旅游

启事商讯

产品商讯 | 服务商讯 | 职位人才 | 综合启事

输入标题

输入正文

点击“公开发表我的作品”

选择一个频道栏目

最后点击发表

启事商讯会显示在网站的供求频道, 同时显示在专业号的启事商讯栏目。

专业号

请按照要求认真填写!

专业号首页 文章分类 照片专辑 幻灯与视频 概况 票务 交通 住宿 其他栏目

媒体平台

公众发表作品

会员发表作品

分类广告

商品广告

社区平台

微博

博客

群组

通信平台

书信

消息

存储平台

相册

用户平台

账户设置

专业号

高级会员

专业号类型: 森林公园

专业号标题: test140526的专业号 (最多20字) 必填

标志图片: 选择文件 未选择文件

首页文章 (此文章将显示在您的首页, 可以是网站简介、个人简介或您喜欢的文章)

提交

生成专业号

二级域名: .ftourcn.com

您还没有专业号, 输入域名后点击生成, 域名大于3位, 小于20位, 生成后域名不能修改

生成

设置专业号的域名, 即网址, 只能使用半角英文及数字, 生成后不可修改

点击“生成”

点击“专业号”

专业号

专业号

所有操作均在约30分钟后才能在外部网站显示！
请按照要求认真填写！

我的专业号

标题: 北京市园林绿化局
创建时间: 2012/11/16 11:25:28
网址: bjf001.ftouren.com

专业号首页 文章分类 照片专辑 首页内容导航 领域概况 单位简介 重点工作 服务项目 其他栏目

专业号类型: 管理机构

专业号标题: 北京市园林绿化局 (最多20字)

标志图片: 选择文件 未选择任何文件
(上传文件需小于500K)

首页文章 (此文章将显示在您的首页, 可以是网站简介、个人简介或您喜欢的文章)

```
<span style="font-family: 黑体; font-size: 18pt"><p style="line-height: 150%; text-indent: 36pt align="center"></p><p style="line-height: 150%; text-indent: 32pt"><span style="line-height: 150%; font-family: 仿宋_GB2312; font-size: 16pt">森林旅游是首都北京正在迅猛发展的一种新兴旅游形式。早在上世纪八十年代, 我市上方山、西山、云蒙山、蟒山等国有林场, 游步道及游乐 接待设第一个森林公园 经过
```

提交

选择“管理机构”

标题为单位简称

首页文章即单位简介

专业号首页设置完成后点击“提交”

专业号

点击“首页内容更新”

点击“添加”
选取主页首页
轮播图片

最多可设置
10张图片

点击“提交”
保存修改

数据已变动, 确认保存请点击: 提交

专业号

专业号首页 文章分类 照片专辑 **首页内容更新** 领域概况 单位简介 重点工作 服务项目 其他栏目 ▾

幻灯片
宣传视频
地图标注
首页联系方式

位置标注:

点击“地图标注”

在地图上找到单位所在地，点击后提交即可

点击“提交”
保存修改

数据已变动，确认保存请点击：

专业号

专业号首页 文章分类 照片专辑 **首页内容更新** 领域概况 单位简介 重点工作 服务项目 其他栏目

幻灯图片
宣传视频
地图标注
首页联系方式

联系方式:

点击“首页联系方式”

填入单位联系方式

点击“提交”保存修改

数据已变动, 确认保存请点击: 提交

点击“领域概况”

专业号首页 文章分类 照片专辑 首页内容更新 **领域概况** 单位简介 重点工作 服务项目 其他栏目

B I U S I [List Icons] [Color Icons] [Image Icon]

森林旅游是首都北京正在迅猛发展的一种新兴旅游形式。早在上世纪八十年代，我市... 林场，积极利用辖区森林、自然及文化资源优势，修筑了简易步道及游乐、接待设施，... 年，我市建立了第一个森林公园。经过三十多年的发展，我市森林公园建设和森林旅游发... 森林公园31个，总面积96599.7公顷。其中，国家级森林公园15个，面积68463.5公顷；市... 公顷。国有林场建立森林公园14个，乡镇政府建立森林公园10个，村建立森林公园1个。

森林旅游已成为我市京郊新的经济增长点。据统计，自开展森林旅游以来，我市森林旅游人数和收入持续增长，旅游人数已突破2亿人次，旅游收入超过45亿元。依托森林资源发展森林旅游和相关林业产业，已成为当地村民重要的经济来源。抽样调查表明，从事森林旅游的村民年收入约7000-10000元，并以每年10%递增。根据2010年对市民旅游愿望的网络调查显示，希望到京郊旅游的占30.5%，到森林中体验自然的占35%，游览城市公园的占34.5%。森林旅游越来越多地被人们所认识，成为假日休闲、游憩的最佳场所，生态旅游逐步成为林业产业中新的经济增长点。

我市森林旅游具有巨大的发展潜力。当前，建设生态文明、促进绿色增长、实现科学发展已经成为全国林业发展的目标。北京是中国的首都，是全国政治、文化中心和国际交往中心，是世界著名的历史文化名城。在后奥运时代，北京市继承和发展了三大奥运理念，提出了建设“人文北京、科技北京、绿色北京”的发展战略。以森林为主体的森林旅游休闲活动是“绿色北京”的重要体现，是生态文明发展的客观要求，更是满足人们感受自然的重要载体。

市委十届十次全会做出了“发挥文化中心作用，加快建设中国特色社会主义先进文化之都”的重大部署。在这种背景下，我市森林旅游发展将以森林文化建设为特色和主要内容，始终贯彻“文化建园”理念，大力挖掘森林文化内涵，打造森林精品，推动生态文明和文化之都建设。

提交

填写本省森林旅游行业概况

点击“提交”
保存修改

专业号

点击“单位简介”

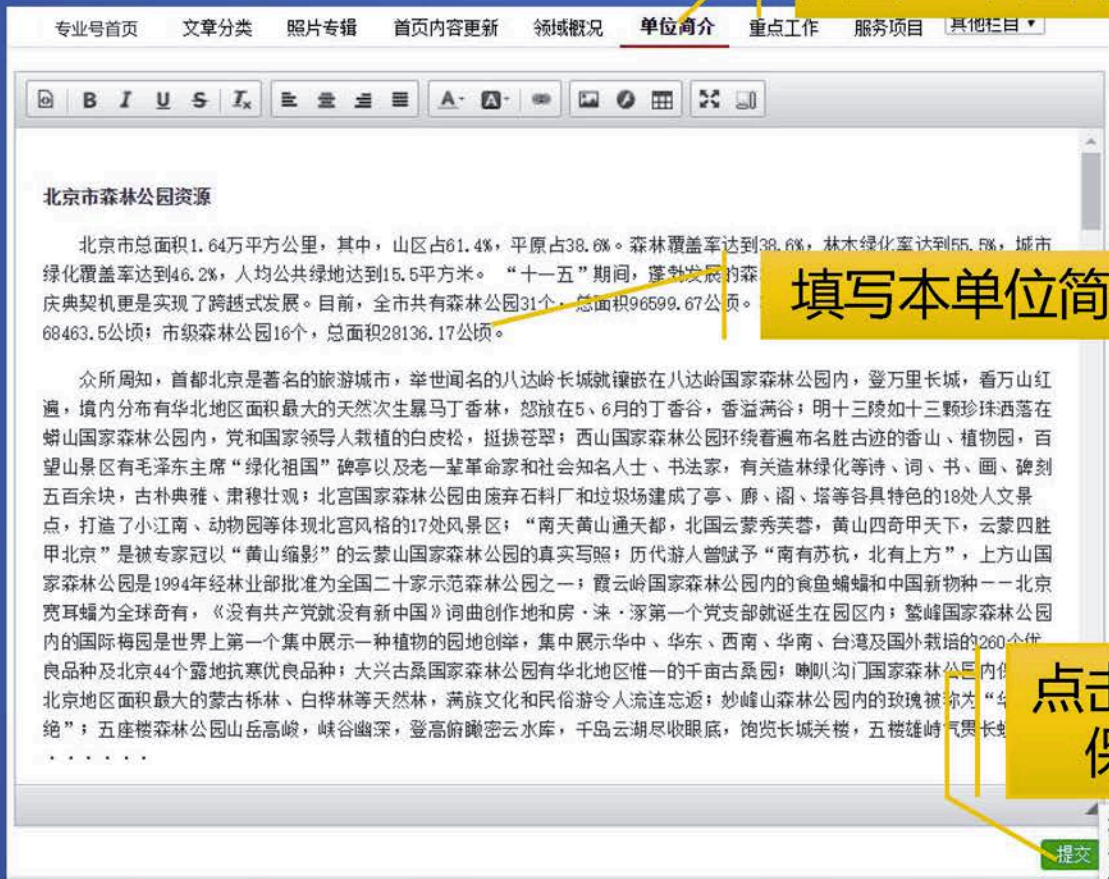

填写本单位简介

点击“提交”
保存修改

专业号

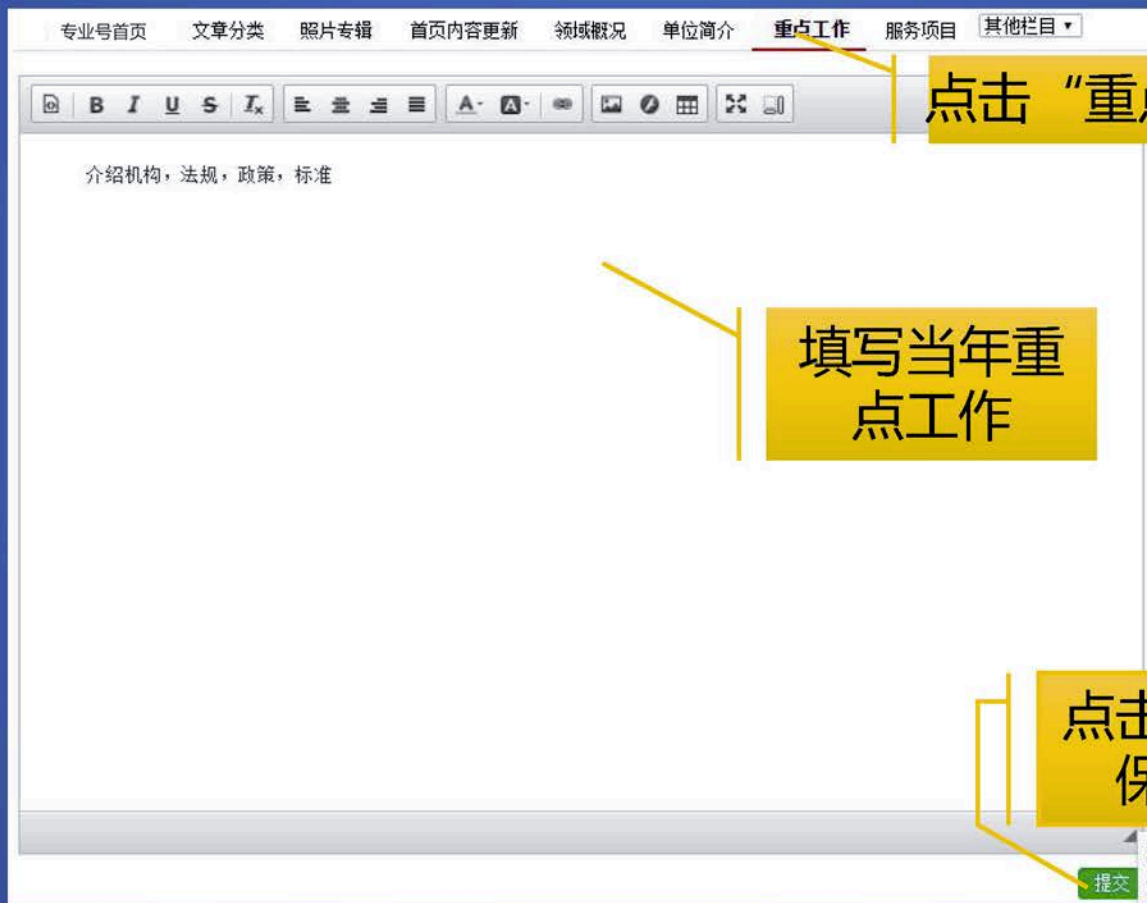

点击“重点工作”

填写当年重点工作

点击“提交”
保存修改

专业号

专业号首页 文章分类 照片专辑 首页内容更新 领域概况 单位简介 重点工作 **服务项目** 其他栏目 ▾

B I U S Ix

网站建设, 相关杂志, 特色营销措施

提交

点击“服务项目”

填写本单位服务项目

点击“提交”
保存修改

示例

手机网

- 如今，PC互联网已日趋饱和，移动互联网却呈现井喷式发展，单位的网络推广必须二者并重。
- 中国森林旅游网可以轻松实现PC网络与移动网络同步推广。
 - 中国森林旅游网手机网
 - 单位手机专业号
 - 专业圈

中国森林旅游网手机网

在浏览器地址栏中输入www.ftourcn.com
即可打开中国森林旅游网手机网。

手机网首页列出了全国森林旅游管理、
游客追捧的明星景区、人气达人、中
国森林旅游节、森林体验基地、森林
养生基地、全国森林旅游数据统计样
本公园等名录。合格的专业号将被添
加至名录中。

手机专业号

在浏览器地址栏中输专业号地址
即可打开手机专业号。

单位生成专业号后, 请联系编辑,
将中国森林旅游网手机网上的
名录涂蓝。被列入名录的单位
即可通过手机网名录进入自己的
手机专业号。

手机专业号内容自动与PC专业号
同步。手机专业号亦可上传文章。

专业圈

点击中国森林旅游网手机网顶部的“专业圈”，或者手机专业号顶部的“登录专业圈”，皆可登录专业圈。

在专业圈中可浏览、评论、转发好友与关注对象的动态，也可发表微博。

将手机网添加至手机主屏幕（iphone）

在safari中
打开森林旅
游网首页或
专业号

点击这个
图标

点击添加
到主屏幕

取消

联络与交流

联系主编：张旖旎

手机：13911826791

QQ：940257810

邮箱：940257810@qq.com

微信号：zhangyini6791

谢谢！

